Il tuo browser (Apple Safari 5) **non è aggiornato**. Ha delle **falle di sicurezza** e potrebbe **non visualizzare correttamente** le pagine di questo e altri siti. Aggiorna il tuo browser!

facile.it RISPARMIARE È FACILE PRESTITO PERSONALE Risparmia fino a 2.000€ Prova »

"La scuola si fa impresa", venerdì la premiazione

redazione@termolionline.it

27 maggio, 2015 | Stampa o segnala

Mi piace Condividi 1 Tweet

CAMPOBASSO. Il presidente della Provincia di Campobasso Rosario De Matteis comunica che Venerdì 29 maggio 2015 alle ore 9.30 presso la Sala Consiliare della Provincia di Campobasso avrà luogo l'evento conclusivo e la premiazione dei progetti vincitori del concorso: la scuola si fa impresa.

Per crescere e mantenere alta la competitività dei propri territori, il futuro del nostro paese deve incrementare creatività, innovazioni tecnologiche e tutela dell'ambiente, al fine di sviluppare nei giovani le competenze indicate dall'Unione Europea, tra le quali lo spirito d'iniziativa e imprenditorialità. In tale prospettiva, si inserisce il Progetto "La scuola si fa impresa", finalizzato alla realizzazione di prodotti creativi che valorizzino le molteplici risorse naturali, culturali e umane del territorio attraverso attività di classe.

Il Centro di Formazione Europe Direct della Provincia di Campobasso, l'Ufficio Scolastico Regionale per il Molise, l' AICA – Associazione Italiana per l'Informatica ed il Calcolo Automatico e Il Movimento Cristiano Lavoratori di Campobasso (M.C.L.) hanno ideato un concorso a premi, giunto alla seconda edizione, per sostenere progetti in grado di favorire un confronto costruttivo tra il mondo della scuola e il sistema produttivo locale.

L'iniziativa si propone di incoraggiare i giovani a sfruttare le tante opportunità di attrazione che offre la Regione tramite progetti inediti potenzialmente realizzabili e a proiettarsi nel mondo del lavoro facendo leva su creatività, capacità d'analisi, spirito d'iniziativa e lavoro di equipe. Le idee progettuali devono proporsi come prodotti nuovi, con elementi di innovazione significativa rispetto all'esistente, in ottica di valorizzazione del territorio. Hanno aderito al progetto diversi Istituti Scolastici della Provincia di Campobasso. Dopodomani quindi alle ore 9.30 presso la Sala

Altre flash...

Romualdo Mamma e il Cus Torino vincono la finale scudetto di andata

"Recovery e funzionamento delle persone con disturbo psichiatrico grave": l'incontro all'ex Gil

I giovani di Forza Italia scrivono al Ministro: che ne sarà dell'ex Adriatico?

Un manifesto all'istituto Tiberio: "Giovanni, Francesca, Paolo ... vivono"

Dal primo giugno limitazioni al traffico sulle statali 650 e 652

TermoliOnLine.it
Mi piace

TermoliOnLine.it piace a 5.298 persone.

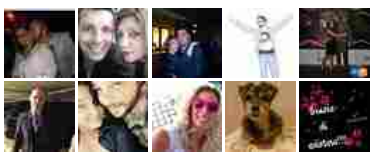

Plug-in sociale di Facebook

Ritaglio stampa ad uso esclusivo del destinatario, non riproducibile.

Codice abbonamento: 093916

Aica

Consiliare della Provincia di Campobasso, ci sarà l'evento conclusivo (come da programma allegato) e la PREMIAZIONE DELLE SCUOLE VINCITRICI del Concorso.

L'incontro si aprirà con i saluti del Presidente della Provincia di Campobasso, Rosario De Matteis, introdurrà i lavori Anna Paola Sabatini, Dirigente dell'Ufficio Scolastico Regionale. Interverranno Salvatore Garro, Presidente di AICA, Carmela Basile, dell'Europe Direct, le professoresse Oronza Perniola e Carla Tammaro, dell'Ufficio Scolastico Regionale, ed il giornalista Antonio Chiatto, Presidente del Movimento Cristiano Lavoratori di Campobasso.

I premi alle scuole sono stati donati da AICA Associazione Italiana per l'Informatica ed il Calcolo Automatico.

Aggiungi un commento...
Commenta
Plug-in sociale di Facebook

Almanacco del giorno

Mercoledì, 27 maggio 2015

Santo del giorno
S. Agostino, Federico, Oliviero

Meteo
Termoli

Oggi Ventoso		15	21
Domani Ventoso		14	20
Dopodomani Soleggiato		16	23

Codice abbonamento: 093916

Ritaglio stampa ad uso esclusivo del destinatario, non riproducibile.

Aica