I CIO del CIO AICA Forum sono invitati il

13 Marzo 2013

presso le sedi Eni di

San Donato Milanese, via Fabiani 1
e
Roma, via Paolo di Dono 223

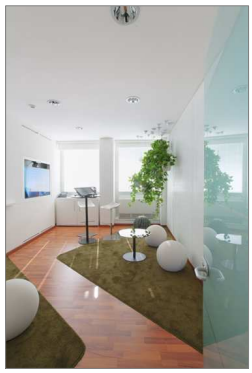

ad un meeting fisico-virtuale per conoscersi meglio e scambiarsi informalmente impressioni e opinioni.

Le due sedi saranno connesse in videoconferenza e ci sarà anche l'opportunità di visitare l'Ufficio del Futuro e usufruire della Macchina del Caffè virtuale (la macchina, non il caffè!).

L'incontro avrà luogo a partire dalle ore 17:30 e sarà estremamente informale, con una *Walking Happy Hour*.

Spero che i vostri impegni di lavoro vi consentano di partecipare a questa innovativa e inusuale occasione d'incontro.

A presto,
Gianluigi Castelli
presidente CIO AICA Forum

la Repubblica
MERCOLEDÌ 1 AGOSTO 2012
30

R2 STILI DI VITA

PER SAPERNE DI PIÙ
www.eni.com
www.feem.it

Tablet e schermi sostituiscono i tavoli. Il badge non serve più: le telecamere riconoscono facce ed esigenze
Nella cittadella dell'Eni, grazie alla domotica, si sperimenta un nuovo spazio di lavoro. Ecocompatibile

CINZIA SASSO

MILANO

La porta non ha lo stipite, non ha il battente e se è per questo neppure la maniglia. Il badge non esiste più: la carta d'identità di ognuno è semplicemente la sua faccia. Non serve nemmeno la chiavetta Usb e tantomeno il pc: tutto è caricato sul profilo personale, documenti di lavoro compresi. I telefoni sono

Il progetto è opera di 15 giovani che hanno applicato la tecnologia dei videogiochi

un retaggio arcaico, con il mondo si comunica in viva voce: su una lavagna «le carte» da condividere, con le dita si ingrandiscono i particolari e con un movimento delle braccia si spostano i dossier. Non servono più i codici segreti personali perché tutto è già registrato sotto quel volto che

Il progetto

SMART PODIUM
È grande come un televisore (in alto a sinistra) e fa interagire a distanza

RISPARMI
Luci spente in modo automatico quando l'ufficio è vuoto (in alto a destra)

RIUNIONI LIGHT
Niente fogli né tastiere: il tavolo multi-touch (qui sopra) proietta i documenti

Benvenuti nell'ufficio del futuro dove la scrivania è multi-touch

che le riunioni ravvicinate cambiano registro: neppure più un foglio di carta, niente penne, addio tastiere, perché il lavoro avviene intorno a un tavolo *multi-touch* che proietta su una parete i documenti.

La tecnologia dei videogiochi permette di ingrandire i partico-